

RESPONSABILIDADE
DIMO - DIVISÃO DE ADMINISTRAÇÃO DOS IMÓVEIS
Grupo de Trabalho de Acompanhamento das Obras de Ampliação da Infraestrutura Imobiliária do TCE

PROJETO
ARQUITETURA
PROJETO DA COBERTA DA ESCOLA DE CONTAS PROF. BARRETO GUIMARÃES

PROPRIETÁRIO
TRIBUNAL DE CONTAS DO ESTADO DE PERNAMBUCO - TCE-PE

LOCAL
RUA DA AURORA COM A RUA JOÃO LIRA - SANTO AMARO, RECIFE - PE.

DESENHO
ESCOLA DE CONTAS PROF. BARRETO GUIMARÃES

MARÇO 2020
P.02/02

PLANTA E CORTES DE COBERTA ESCALA 1/100 REVISADO 09/03/2020

ASSINATURA / RESPONSÁVEIS

TRIBUNAL DE CONTAS DO ESTADO DE PERNAMBUCO
PROPRIETÁRIO

EMANUEL ALVES DE ALMEIDA
CAU Nº 46027-3 emanuel@tce.pe.gov.br

MARIA HELENA PEREIRA ANDRADE
CAU Nº AB0175-5 mariahelena@tce.pe.gov.br

ESTAGIÁRIOS
Alysson Antônio da Silva Maria Natália Souza de Abreu
Laryssa Welliane da Silva Lima

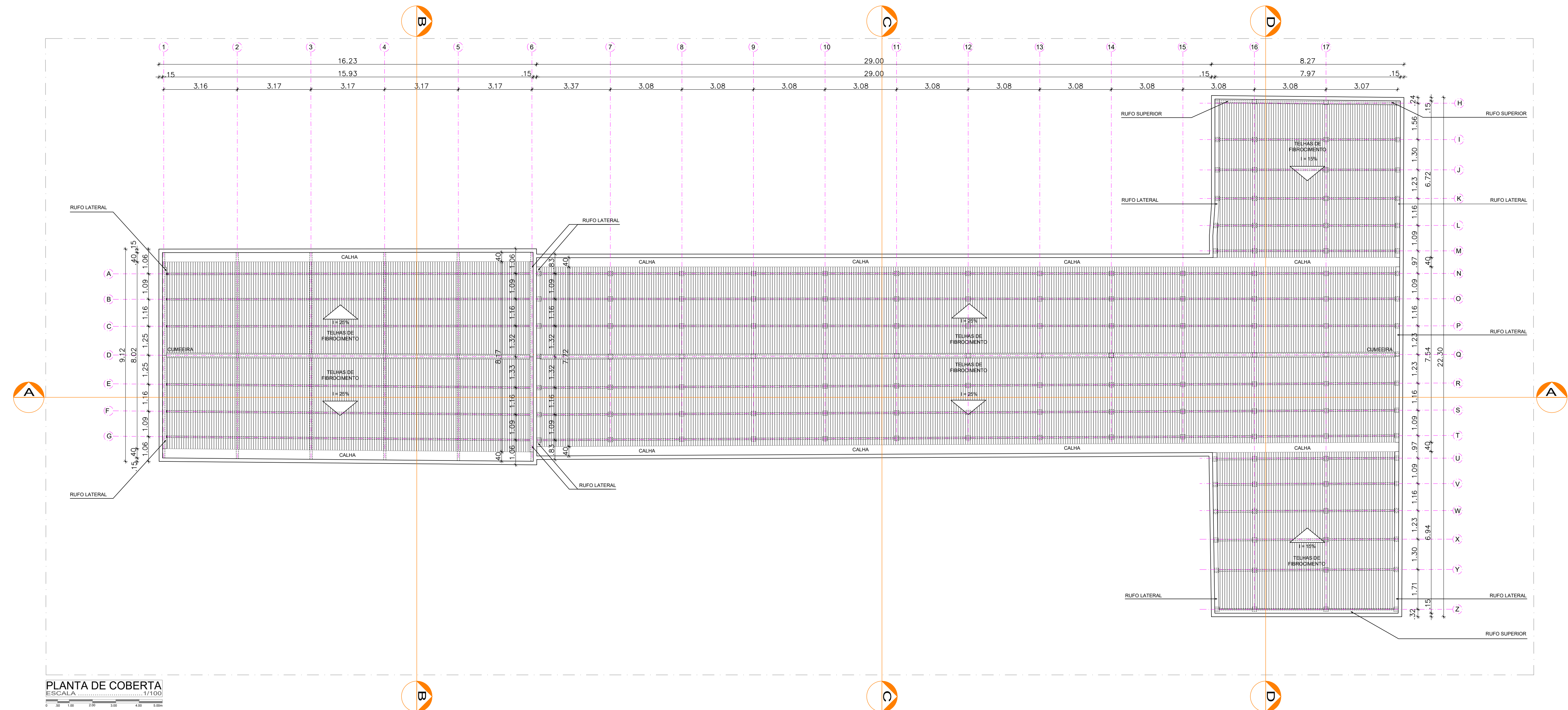

PLANTA DE COBERTA
ESCALA 1/100

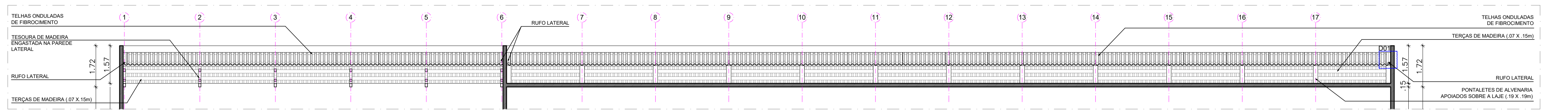

CORTE AA
ESCALA 1/100

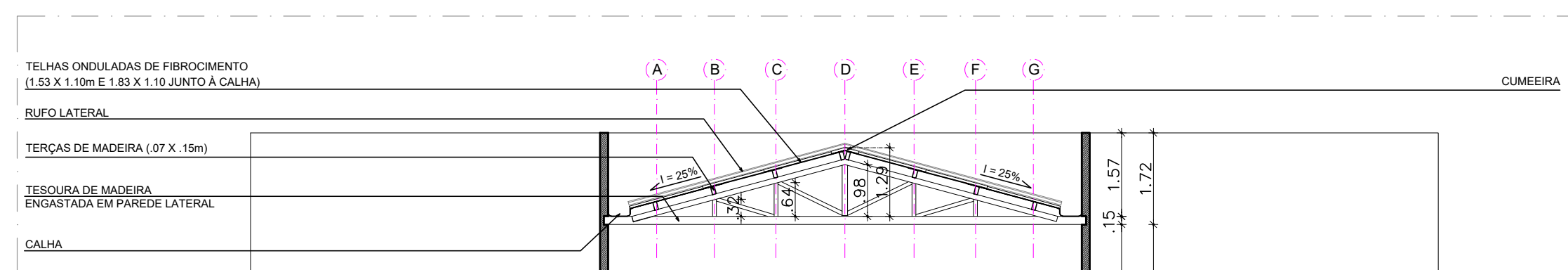

CORTE BB
ESCALA 1/100

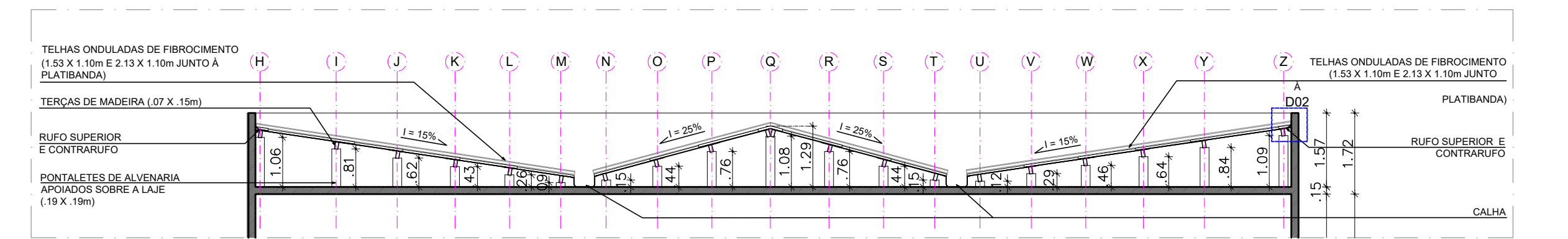

CORTE DD
ESCALA 1/100

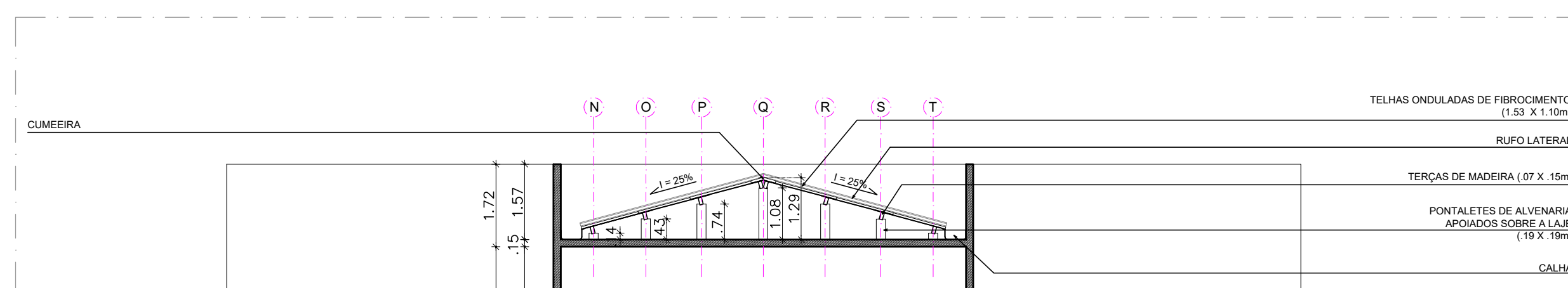

CORTE CC
ESCALA 1/100

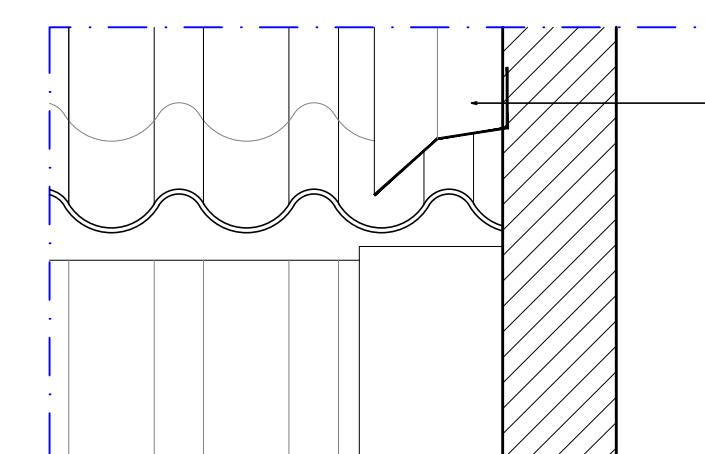

D01 (AMPLIAÇÃO-RIFOS LATERAL)
ESCALA 1/10

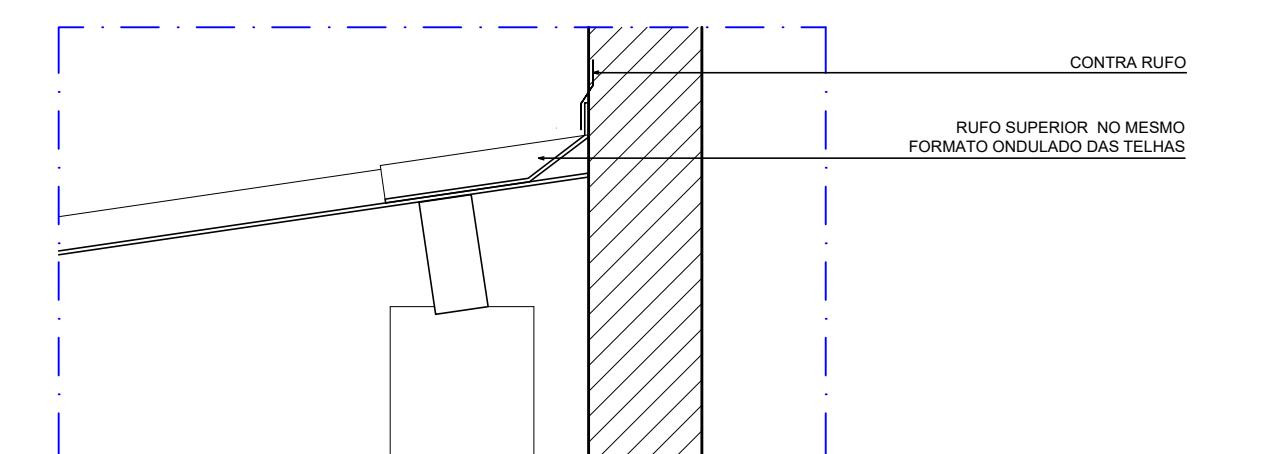

D02 (AMPLIAÇÃO-RIFOS SUPERIOR)
ESCALA 1/10